

Das ist neu in ALF-EFZ Win32/XP Version 1.02

- Die **neue Darlehensform "Bildungs- / Studentenkredite"** wurde eingeführt. Bitte beachten Sie, dass hierfür das Modul B - Bildung erforderlich ist. Ein separates Anschreiben zur aktuellen Aktion sowie Infomaterial zum Modul B liegen bei.
- Über den **neuen Menüpunkt "Hilfe - Updateinfo"** kann eine Versionshistorie aufgerufen werden (Bild rechts).
- In den Darlehensnehmerdaten wurde ein **neues Feld "Bemerkung"** eingefügt (siehe Bild unten links). Der Inhalt dieses Feldes wird in den Auswertungen nach den Darlehensnehmerdaten ausgedruckt (siehe Bild unten rechts).

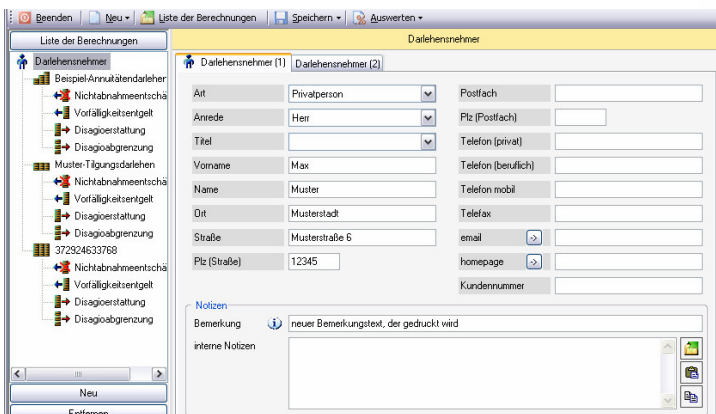
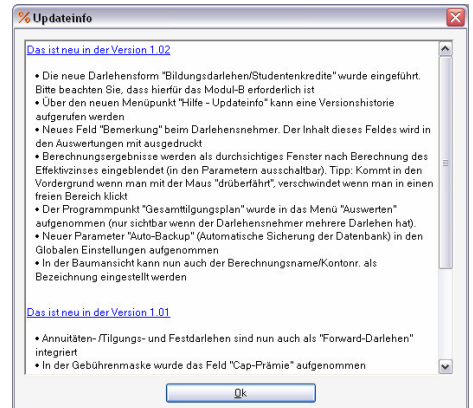

- Die **Berechnungsergebnisse** werden nach Berechnung des EFZ als „transparentes Fenster“ eingeblendet (ist in den Parametern ausschaltbar). Dieses Fenster bleibt im Vordergrund (siehe Bild), wenn man mit der Maus "drüberfährt". Es verschwindet wenn man in einen Bereich daneben klickt.
- Der Programmpunkt **"Gesamttilgungsplan"** wurde auch in das Menü "Auswerten" aufgenommen (ist nur sichtbar wenn der Darlehensnehmer mehrere Darlehen hat).

Anf. Effektivzins p.a. :	8,00091 %
Nettodarlehen:	98.989,80 EUR
Anfangstilgung:	1,00 %
Ratenhöhe:	673,40 EUR
Zins nach Zinsbindung:	7,00 %
Rate nach Zinsbindung	673,40 EUR
..... Zinsbindungszeitraum	
Zinsbindung bis:	06.10.2008
Restschuld:	97.490,33 EUR
Tilgungsbetrag:	3.519,67 EUR
Zinsbetrag:	20.722,73 EUR
Zahlungen:	24.242,40 EUR
Kosten (Zins, Disagio...):	22.742,93 EUR
..... Gesamtlaufzeit	
Gesamtlaufzeit endet am:	01.02.2035
Laufzeit:	29 Jahre 3 Monate 25 Tage
Tilgungsbetrag:	101.010,00 EUR
Zinsbetrag:	135.760,04 EUR
Gesamtbetrag:	236.770,04 EUR
Gesamtkosten:	137.780,24 EUR

- Der **neue Parameter "Auto-Backup"** (Automatische Sicherung der Datenbank) wurde in die „Globalen Einstellungen“ (siehe Bild) aufgenommen.
- In der Verzeichnisstruktur (Treeview) kann nun auch der **Berechnungsname bzw. die Kontonummer** als Bezeichnung eingestellt werden (siehe Bild oben links „Beispiel-Annuitäten...“, Kontonummer etc.).

