

# Software für transparente Forderungsverwaltung

ALF AG  
Löhndorfer 31  
74211 Langens

Schuldner: Theo Testschüler und Tina Testschüler 999 / 1 / Darlehenskonto / 999991

Datum der Buchung	Buchungstext	Umsatz (EUR)	verz. Kosten	Zinsen Kosten	unverz. Kosten	Hauptforderung	Zinsen HF	Zinsen Zinsen
04.09.2014	Zinsen ab 07.09.2014 für 1 Tage Zinsen auf Hauptf.	4,370 % 4,370 %	0,04 S 5,40 S		-0,04			
01.09.2014	Zinsen ab 01.09.2014 für 23 Tage Zinsen auf Hauptf.	4,370 %	125,40 S					
10.10.2014	Rate 6000 Testschüler, Theo		500,00 S					
10.10.2014	Zinsen ab 01.09.2014 für 29 Tage Zinsen auf Hauptf.	4,370 %	310,40 S					
01.12.2014	Kosten für den Qualitätsverbesserer Zinsen ab 10.10.2014 für 61 Tage Zinsen auf Hauptf.	4,370 %	400,00 S					
04.01.2015	Rate 6000 Testschüler, Theo							
	Zinsen ab 01.12.2014							

### Antrag auf Erlass eines Mahnbescheids

Antragsteller: [Name]

Bitte beachten Sie die Ausfüllhinweise!

11.10.2015

1. Name des Schuldners: [Name]

2. Anschrift des Schuldners: [Adresse]

3. Rechnungsnummer: [Nummer]

4. Forderungsbetrag: [Betrag]

5. Fälligkeitsdatum: [Datum]

6. Mahnverfahren: [Auswahl]

7. Anmerkung: [Text]

The screenshot shows the ALF software interface with a sidebar menu on the left containing categories like 'Kunden', 'Forderungen', and 'Zinsen'. The main window displays a detailed view of a debtor account, including fields for 'Schuldner', 'Forderungsbetrag', 'Fälligkeitsdatum', and 'Mahnverfahren'. A large yellow 3D-style paragraph symbol (§) is overlaid on the interface.

# ALF-FORDER

# ALF-FORDER - die Forderungsverwaltung für jeden Anspruch

ALF-FORDER realisiert die folgenden Beispielfälle einfach, übersichtlich und schnell



- Sie benötigen in 2 Minuten eine Forderungsaufstellung für ein Schuldner-Ehepaar.
- Der Schuldner hat mehrere Forderungen. Ihr Chef möchte eine Summierung sehen.
- Die Ratentermine Ihrer Schuldner möchten Sie immer nur einmal monatlich prüfen.
- Der Richter wünscht sofort eine Erklärung, wie die Zahlungen angerechnet wurden.
- Sie buchen eine Sonderzahlung Ihres Schuldners xyz direkt auf die Hauptforderung.
- Den MB-Antrag füllen Sie per Klick mit Daten und senden ihn mit Barcode per Post.
- Für das Gericht wird die komplette Forderungsakte mit allen Anträgen & Briefen benötigt.

**Vor Gericht anerkannte Forderungsaufstellungen erhalten Sie per Mausclick.**

## Besonderheiten der Software ALF-FORDER

- 1 schnelle Einarbeitungszeiten:**  
einfachste Bedienbarkeit, auch bei längeren Nutzungspausen
- 2 transparente, übersichtliche Erfassung:**  
per Mausclick gesteuert über den Treeview und Ordnerlaschen
- 3 variable Forderungsaufstellung mit Deckblatt:**  
Inhalt des Deckblatts wählbar, Aufstellung variiert je nach Gesetz
- 4 Antragsformulare in allen Übermittlungsformen:**  
auf Papier, mit Barcode, auf Diskette und Internet-Übertragung
- 5 komplette elektronische Akte:**  
Ursprung, Mahnung, Verwertung, Mahnverfahren, Vollstreckung
- 6 firmenspezifische Anpassung:**  
Ihrer Software durch freie Wahl der Module zur Basis-Version

## HISTORIE:

Die erste Version der Forderungsverwaltung entstand bereits 1988 unter MS-DOS. Sie wurde in Zusammenarbeit mit der Volksbank Reutlingen eG erstellt. Diese bewährte Version diente den ALF-Entwicklern 2001 als Grundlage für die aktuelle, modulare Java-Version des ALF-FORDER.



Die ständige Weiterentwicklung der Forderungsverwaltungssoftware ALF-FORDER durch erfahrene Fachleute sowie regelmäßige **Wirtschaftsprüferstate** und zusätzliche **Prüfstate von Rechenzentralen** (z. B. der Fiducia AG) garantieren Ihnen eine **hohe Sicherheit** und Aktualität, kombiniert mit einem sehr niedrigen eigenen Arbeitsaufwand.

Wählen Sie zur ALF-FORDER Basis-Version Ihre persönlichen Ergänzungsmodule

... inkl. automatischem Buchungsimport aus dem LDMS/Online-Viewing der Fiducia AG



Keine zeit- & fehleranfällige manuelle Erfassung und inkl. **Splitbuchung.**

ALF-FORDER Basis enthält die **grundlegende Forderungsverwaltung:**

- **transparente, perfekt strukturierte Forderungsabrechnung**
- verwaltet Schuldner (Person/Firma), Mitverpflichtete und Bürgen
- Forderung ohne/im Verzug, tituliert, abgeschrieben, erledigt, Insolvenz
- variable Ratenzahlungen mit Buchungskriterien und Prüfdatum
- Zinstabellen zu allen gültigen deutschen gesetzlichen Regelungen
- Summierung mehrerer Forderungen, Kostentabellen u. v. m.

Die ALF-FORDER Basis-Version ist das Grundmodul. Dazu kombinieren Sie beliebig Ergänzungsmodule. Zur Auswahl stehen:

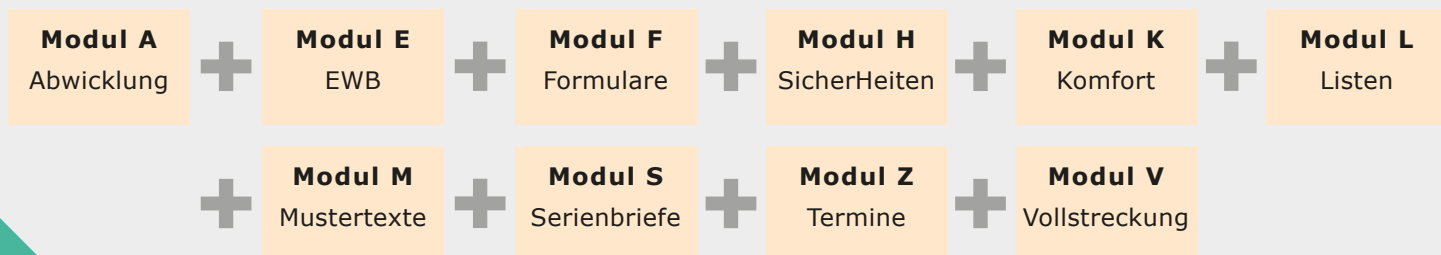

## TECHNISCHE VORAUSSETZUNGEN

ALF-FORDER ist auf diesen Betriebssystemen lauffähig (64 oder 32 Bit): Windows 10, 8, 7 sowie Windows Server 2008, 2012, 2016 und 2019.

Info

ALF ALF ALF ALF ALF ALF ALF ALF ALF ALF ALF ALF ALF ALF ALF

## Erfassung Schuldner, Forderungen, Kontenbewegungen

ALF FORDER bildet alle in Deutschland gültigen gesetzlichen Regelungen ab: **BGB, VerbrKrG, GBfZ**. Die Software unterscheidet **Forderungen im Verzug, titulierte, Verbraucher-Insolvenz, abgeschriebene, erledigte** oder ungekündigte Forderungen (mit Zinskapitalisierung).

Jeder Schuldnerforderung ordnen Sie **beliebig viele Mitverpflichtete** (gemeinsame Forderung) **und Bürgen** zu.

Die Schuldnerdaten (Bild 1) erfassen Sie über die Ordnerlaschen. Erfassbar sind z. B. beliebig viele Adressen, eine als aktuelle.

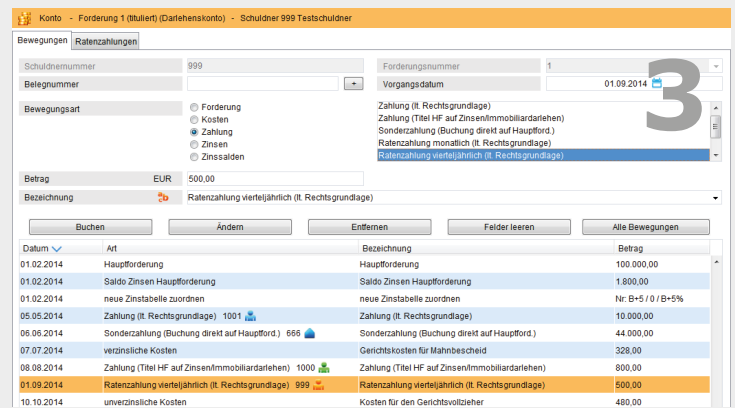
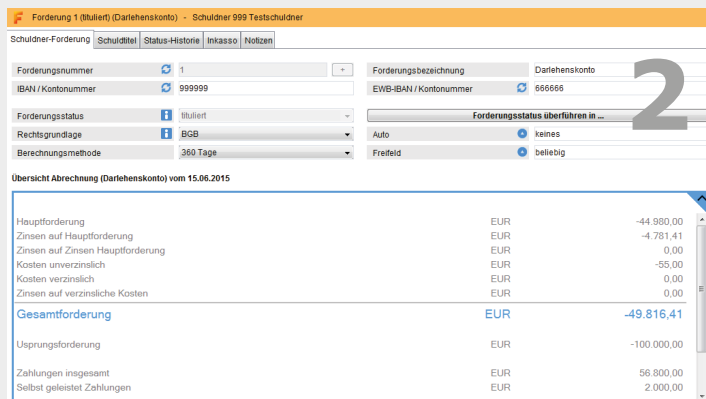
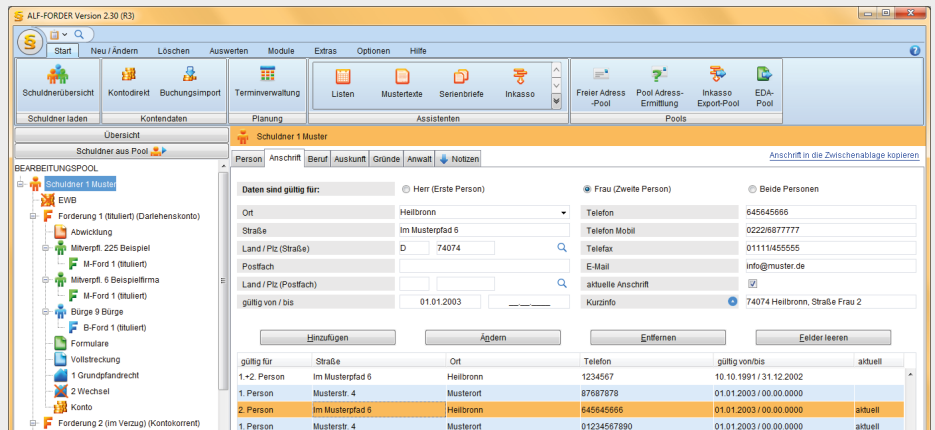

Im Fenster Forderung sehen Sie die aktuellen Eckdaten (Bild 2). Alle Bewegungen erfassen Sie im Fenster Konto (Bild 3): **Hauptforderung, Kosten, Zinsen, Zinssalden, einmalige Zahlungen, Ratenzahlungen**. Der Zahlende wird erfragt.

Im Fenster **Ratenzahlungen** sehen Sie jede Einzelrate und können diese ändern. Der Zinstabellenassistent vereinfacht das Zuordnen einer **Zinstabelle**. Die Zinstabellen werden **mit Modul Komfort automatisch aktualisiert**.

## Schnellübersicht & Forderungsabrechnung

**ALF AG**  
Liebigstraße 21  
74211 Leingarten

### 4 Schnellübersicht

Schuldner	Herr Doktor Theo Testschuldner	Art	Eheleute info@testschuldner.de
Anhaltgeber	Titelfirma		
Telefon	0123456789		
Plz, Ort	D - 33333 Testort	Zuordnung	Verbraucher
Schuldnernummer	999		

Forderungsnummer	1	Forderungsstatus	tituliert
Forderungsbezeichnung	Darlehenskonto	IBAN/Kontonummer	999999
Abrechnung	BGB	Berechnungsmethode	360 Tage

Ursprungsforderung	-100.000,00 EUR	Abrechnung zum Hauptfordern	15.06.2015
Verbleibende Raten	143	Zinsen auf Hauptford.	-44.980,00 EUR
Forderungsende voraus	01.03.2051	Kosten unverzinslich	-5.252,20 EUR
Zahlungen insgesamt	56.800,00 EUR	Kosten verzinslich	-5,00 EUR
Letzte Zahlung	01.06.2015	Zinsen auf Kosten	0,00 EUR
Selbst geleistete Zahlungen	2.000,00 EUR	<b>Gesamtforderung</b>	<b>-49.916,41 EUR</b>

Aktueller Schuldtitel vom	01.08.2012	Rechtsgrundlage	Volstreckungsbescheid
Zugestellt am	08.08.2012	Geschäftsnummer	123456
		Amtsgericht Teststadt	123456

**ALF AG**  
Liebigstraße 21  
74211 Leingarten

### 6 Schnellübersicht & Forderungsabrechnung

Schuldner: Theo Testschuldner / 999 / 1 / Darlehenskonto / 9999991

Datum der Buchung	Buchungstext	Umsatz [EUR]	Buchung des Umsatzes auf die Konten [in EUR] / laut BGB, Verbraucher / 360-Tagemethode						
			verz. Kosten	Zinsen Kosten	unverz. Kosten	Hauptforderung	Zinsen HF	Zinsen Zinsen	
06.07.2014	Zwischensalden (Gesamt und Einzel):	49.446,61 S	0,00	0,00	0,00	-46.000,00	-3.446,61	0,00	
07.07.2014	Zinsen ab 06.07.2014 für 1 Tage	4,270 %	5,46 S					-5,46	
	Zinsen auf Hauptf.								
	Gerichtskosten für Mahnbescheid	328,00 S	-328,00						
08.08.2014	Zinsen ab 07.07.2014 für 31 Tage	4,270 %	1,21 S		-1,21			-169,14	
	Zinsen auf verzinsl. Kosten	4,270 %	169,14 S					470,79	
	Zinsen auf Hauptf.								
01.09.2014	Zahlung (Titel HF auf Zinsen/Immobilardarlehen)	800,00 H	328,00	1,21					
01.09.2014	Zinsen ab 08.08.2014 für 23 Tage	4,270 %	125,49 S			500,00		-125,49	
	Zinsen auf Hauptf.								
	Rate S999 Testschuldner, Theo	500,00 H							
09.09.2014	Zinsen ab 01.09.2014 für 8 Tage	4,270 %	43,17 S					-43,17	
	Zinsen auf Hauptf.								
	<b>Salden (Gesamt und Einzel):</b>		<b>48.819,08 S</b>	<b>0,00</b>	<b>0,00</b>	<b>0,00</b>	<b>-45.500,00</b>	<b>-3.319,08</b>	<b>0,00</b>
09.09.2014	Tageszinsen:	insgesamt -5,27			0,00			-5,27	-0,00

Schuldner: Herr Doktor Theo Testschuldner / 999 / Testweg 6 / D - 33333 Testort / Vollstreckungsbescheid vom 01.08.2012 / zugestellt am 08.08.2012 / Amtsgericht Teststadt / 123456

09.09.2014 Seite 2

### 5 Forderungsaufstellung

Name	Herr Doktor Theo Testschuldner	Ursprungsforderung	-100.000,00 EUR
Adresse	Testweg 6	Zahlungen insgesamt	56.800,00 EUR
Telefon	D - 33333 Testort	Selbst geleistete Zahlungen	2.000,00 EUR
E-Mail	0123456789		
Geschäftsdatum	01.02.2014 - 01.12.2014		
Admin Jändert	01.02.2014 - 01.12.2014		
Schuldnernummer	999		
Forderungsstatus	tituliert		
Berechnungsmethode	360-Tagemethode		
Rechtsgrundlage	BGB, Verbraucher		

### Zinsverlauf

Zinsen auf Hauptforderung	01.02.2014 - 30.06.2014	4,370 %	01.07.2014 - 01.12.2014	4,270 %
	01.02.2014 - 30.06.2014	4,370 %	Zinsen auf Zinsen HF	
	01.07.2014 - 01.12.2014	4,270 %	Zinsen auf Zinsen HF	0,000 %
	Zinsen auf Kosten			
	01.02.2014 - 30.06.2014	4,370 %		

### Schuldtitel

Orgen	Theo Testschuldner	zuständiges Gericht	Amtsgericht Teststadt
Schuldtitel	Volstreckungsbescheid	Oktavanzahl	123456
Datum des Titels	01.08.2012	Titel zugestellt am	08.08.2012

Die Kundenausdrucke sind in diesen Designs druckbar: Genoba (Bild 4), Sparkasse, Allgemein (Bilder 5 + 6), Schwarz-Weiß. Die **Schnellübersicht** (Bild 4) zeigt die Eckdaten aller Forderungen eines Schuldners und die Gesamtsumme.

Die **Forderungsaufstellung** bietet ein Deckblatt (Bild 5) mit Eckdaten, Zinsverlauf u. v. m. Die Aufstellung selbst (Bild 6) ist hoch oder quer druckbar. Im Kopf stehen z. B. Währung und gesetzliche Grundlage. Die Konten v. l. n. r. entsprechen der Anrechnungsreihenfolge der Zahlung. Vor jeder Buchung erfolgt eine Zinsabrechnung.

## Listenausgabe-Assistent

Mit diesem Modul erstellen Sie **variable Listen und Statistiken der im ALF-FORDER gespeicherten bzw. berechneten Daten.**

Die Listenzusammenstellung wird vom **Listenausgabe-Assistenten** (Bild 1) unterstützt. Jede Zusammenstellung kann gespeichert werden. Wählbar sind für die Listenarten z. B.: Höhe der Forderung, Zahlungsart, Sortierung.

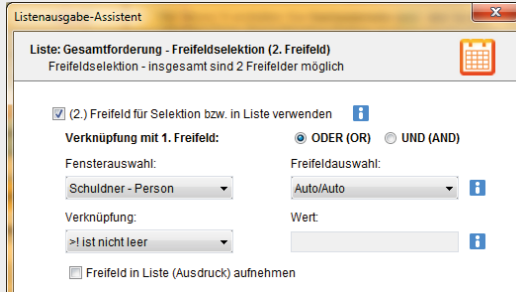

2

1

Mehrere Listen sind **über Freifelder eingrenzbar** (z. B. nur Schuldner ausgeben, die im Freifeld1 den Eintrag ‚abc‘ haben). Freifelder können bei einigen Listen auch mit ausgegeben werden. Die Freifeldselektion kann über zwei Freifelder erfolgen, die mit ‚ODER‘ bzw. ‚UND‘ verknüpfbar sind (Bild 2).

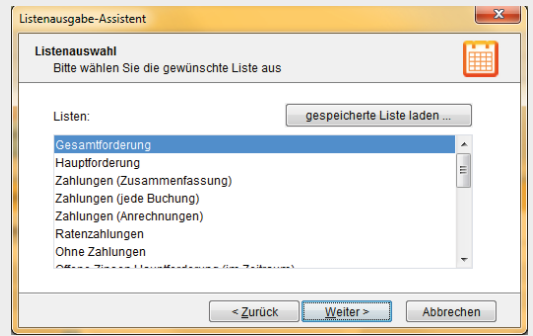

## Listenvarianten und Tabellenspalten

Im Modul Listen stehen die folgenden Listenvarianten zur Auswahl. Dazu sehen Sie beispielhaft einige Spalten jeder Tabelle.

- **Gesamtforderung:**  
Datum/Betrag 1. Hauptforderung, Betrag Gesamtforderung
- **Hauptforderung:**  
Datum/Betrag 1. Hauptforderung, Betrag Hauptforderung
- **Zahlungen (Zusammenfassung):**  
Datum letzte Zahlung, Summe Zahlungen
- **Zahlungen (jede Buchung):**  
Datum letzte Zahlung, Zahlungsart, Zahlender, Betrag
- **Zahlungen (Anrechnungen):**  
Zahlungen gesamt, davon auf Kosten/Zinsen/Hauptforderung, Hauptforderung, Gesamtforderung
- **Ratenzahlungen:**  
Summe vereinbarte, gezahlte und offene Raten
- **Ohne Zahlungen:**  
Datum letzte Zahlung
- **Offene Zinsen Hauptforderung (im Zeitraum):**  
Summe offene Zinsen Hauptforderung
- **Offene Zinsen verzinsliche Kosten (im Zeitraum):**  
Summe offene Zinsen verzinsliche Kosten
- **Offene Zinsen Zins Hauptforderung (im Zeitraum):**  
Summe offene Zinsen Zins Hauptforderung
- **Offene Zinsen (im Zeitraum) - (Zusammenfassung):**  
Offene Zinsen Kosten/Hauptforderung/Zins Hauptforderung
- **Summe angefallene Zinsen (im Zeitraum):**  
Angefallene Zinsen Kosten/Hauptforderung/Zins HF
- **Bürgen und Mitverpflichtete:**  
Betrag aktuelle Gesamtforderung
- **unbekannt verzogene Schuldner/Mitverpfl./Bürgen:**  
Name, Vorname/Firma, Datum bis, Straße, Land, Plz, Ort
- **Übersicht (erfasste Schuldner/Mitverpfl./Bürgen):**  
Name, Vorname/Firma, Plz, Ort
- **Gründe des notleidenden Engagements:**  
Grundnummer, Bezeichnung, Name, Vorname/Firma
- **Schuldtitel:**  
Schuldtitel, Erlass, Zustellung, Gericht, S/B/M-Nummer, Betrag Gesamtforderung
- **Kontobelastungen (Zusammenfassung):**  
Datum letzte Belastung, Summe Belastungen
- **Kontobelastungen (jede Buchung):**  
Datum Belastung, Belastungsart, Betrag Belastung

## Ausgabe der Liste

Die Listen werden am Bildschirm angezeigt sowie wahlweise gedruckt oder als Datei gespeichert (z. B. csv, Textdatei). Über der Tabelle stehen die gewählten Eingrenzungen. Jede numerische Spalte wird summiert.

Bild 3: Beispiel der Liste **Gesamtforderung** mit zwei selbst definierten Freifeldern: Auto und Kinder bzw. bei Firmen der Geschäftsführer.

3

**ALF AG**  
Liebigstrasse 21 74211 Leingarten Telefon: 07131/9065-0 Telefax: 07131/9065-55 E-Mail: info@alfag.de Homepage: www.alfag.de

11.02.2013 Seite 1

**Liste "Gesamtforderung"**

Gewählte Eingrenzungen... Aktuelle Höhe Gesamtforderung: keine Eingrenzung - Betrag erste Hauptforderung: keine Eingrenzung - erste Hauptforderung am: keine Eingrenzung - Forderungsstatus: keine Eingrenzung - Verbraucher ausgeben: ja, Nichtverbraucher ausgeben: ja - jede Forderung separat ausgeben - Abrechnung zum: 11.02.2013

Sortierung... keine Sortierung angegeben

V/NV	Schuldnernummer	Name	Auto/Auto	Kinder/Geschäfts...	Ford.-Nummer	Status	Datum HF	Betrag erste HF	Betrag akt. GF
V	1	Muster, Dipl.-Ing. Max	Mittelklasse	2	3	iv	04.08.2012	8.620,00 EUR	7.917,04 EUR
					2	iv	15.05.2007	33.333,00 EUR	22.913,25 EUR
					1	t	10.03.2005	240.000,00 EUR	306.926,80 EUR
V	3	Tester, Theo	Mercedes S	4	1	iv	06.06.2011	12.333,00 EUR	12.333,00 EUR
NV	7	Testfirma	VW Polo	Mustermann	1	iv	06.06.2011	45.465,00 EUR	45.465,00 EUR
V	2	Beispiel, Berta	BMW 3	1	1	iv	24.05.2011	100.000,00 EUR	93.445,00 EUR
V	224	Testschuldnerin, Te...			1	iv	01.01.2010	85.424,92 EUR	111.859,03 EUR
V	222	Testschuldner, Theo...			1	iv	01.01.2010	85.424,92 EUR	121.969,89 EUR
NV	4	Musterfirma	BMW 3	Mustermann	1	iv	06.06.2011	123.456,00 EUR	123.456,00 EUR
V	111	Test, Theo			1	iv	09.11.2010	120.000,00 EUR	179.896,19 EUR
V	12	Musterehepaar, Max	nein	nein	1	iv	06.06.2011	242.442,00 EUR	242.442,00 EUR
<b>Summe:</b>								<b>1.116.498,84 EUR</b>	<b>1.268.623,20 EUR</b>

Anzahl der ausgewiesenen Datensätze: 9 Schuldner / 11 Forderungen

Legende... V=Verbraucher, NV=Nichtverbraucher - Ford.=Forderung - iv=im Verzug, ov=ohne Verzug, a=abgeschrieben, e=erledigt, V=Verbraucherinsolvenz, t=titelert - HF=Hauptforderung, akt=aktuelle, GF=Gesamtforderung

## Modul Serienbriefe: ALF-Vorlagen und eigene Serienbriefe an Schuldner

Mit Modul S erstellen Sie **Serienbriefe inkl. der in ALF-FORDER gespeicherten bzw. berechneten Daten** als Dokumentvorlagen für **Word (\*.dot)** und **OpenOffice (\*.ott)**. Die Serienbriefe versenden Sie an eine beliebige Anzahl Schuldner, Mitverpflichtete und/oder Bürgen.

Über den **Serienbrief-Assistenten** (Bild 1) wählen Sie eine der mitgelieferten Serienbriefvorlagen. ALF-FORDER ersetzt die Felder und erstellt den Brief in Ihrer Textverarbeitung.

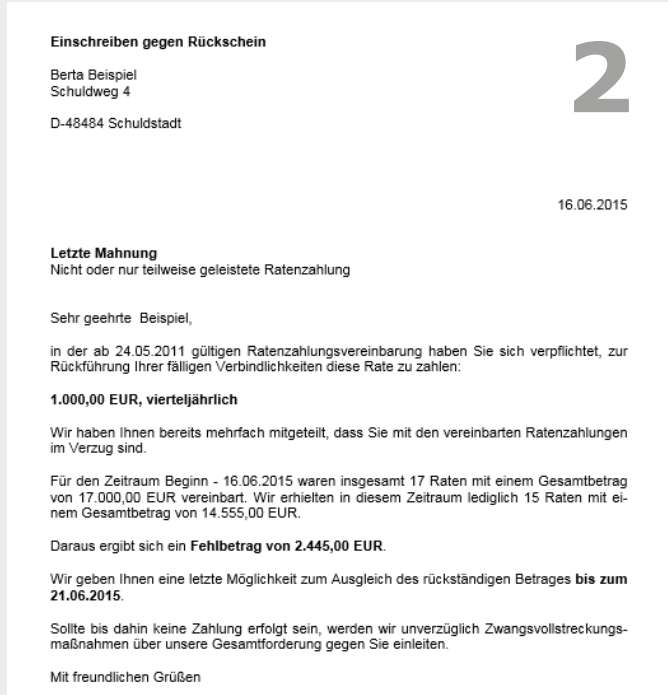
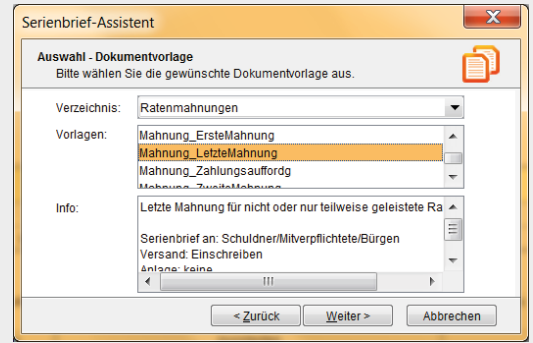

Mitgeliefert werden **ca. 30 Serienbriefvorlagen** der Bereiche:

- **Mahnungen:** Zahlungsaufforderung, erste Mahnung, zweite Mahnung, letzte Mahnung, für Konto und/oder Kredit
- **Ratenmahnungen:** Zahlungsaufforderung, 1. / 2. / letzte / einzige Mahnung für nicht / teilweise geleistete Raten (Bild 2)
- **Mitteilungen** (Mitteilung Schuldsaldo, Anschreiben zur Forderungsaufstellung, monatlich, viertel-, halbjährlich, jährlich)

Mit dem Modul S erstellen Sie auch eigene Serienbriefvorlagen. Dafür sind viele **Daten aus ALF-FORDER über eine definierte Feldbezeichnung in Ihren Serienbrief importierbar**, z. B.:

- Schuldnerdaten (Anschrift etc.)
- Forderungsdaten (Art der Forderung, Schuldtitel etc.)
- Abrechnungsdaten (aktuell errechnete Eckdaten)
- Ratenzahlungen (geleistete und fehlende Raten)
- Firmenstammdaten (Ihre Anschrift etc.)

Sie erstellen die Serienbriefvorlage in Ihrer Textverarbeitung und fügen dabei die gewünschten Felder in den Text ein.

## Modul Mustertexte: über 240 ALF-Vorlagen für Ihre externe Korrespondenz

Im **Mustertext-Assistent** (Bild 3) wählen Sie eine der Textvorlagen. ALF-FORDER ersetzt die Felder und erstellt den Brief in Ihrer Textverarbeitung (**Word oder OpenOffice**). Sie erhalten **ca. 240 Mustertextvorlagen** der Bereiche:

- **Auskünfte:** Anshiftermittlung, Erbenermittlung, ...
- **EKH-Darlehen:** Mitteilungen an das Zentralinstitut
- **Insolvenz:** Schuldenbereinungsverfahren, Restschuldbefreiung, ...
- **Kündigung:** Bürgschaft, Konto, Kredit, sofort, per Termin, ...
- **Mahnungen:** Mahnungen, Mitteilungen, Ratenmahnungen
- **Mahnverfahren:** Einspruch, Widerspruch, Schuldanerkenntnis, ...
- **Pfändung:** Drittschuldner, Ablehnung, Zahlungsverbot, ...
- **Verträge:** Kaufvertrag, Teilzahlungsvertrag, Vergleichsvereinbarung ...
- **Verwertung:** Abtretung, Bürge, Inventar, KFZ, LV, Pfand, Wertpapier, ...
- **Vollmachten:** für Insolvenz, Zivilprozess, Quittungen, ...
- **Vollstreckung:** EV, Klage, Zwangsversteigerung, ...

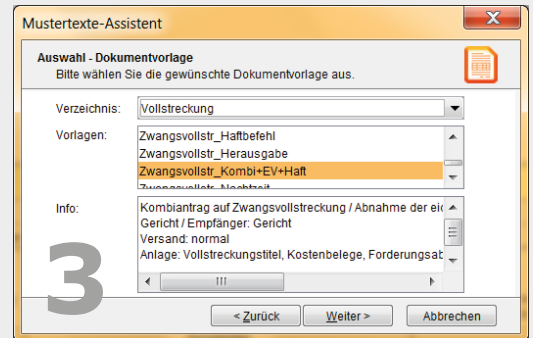

Über den **Freien Adresspool** (Bild 4) erfassen und verwalten Sie alle Empfängerdaten für die Mustertexte. Die **Empfängerkategorie** wird je nach Briefart automatisch vorgewählt:

- **Kreditinstitut** (eigenes, Zentralinstitut,...)
- **Gericht** (Amtsgericht, Insolvenzverwalter, Gerichtsvollzieher..)
- **Handelsunternehmen** (KFZ, Inventar, Ware,...)
- **Ämter** (Einwohnermeldeamt, Grundbuchamt,...)
- **Versicherungsgesellschaft, Bausparkasse**
- **Detektei, Anwalt, Notar**
- **Arbeitgeber, Krankenkasse**
- **Gläubiger, Schuldner**

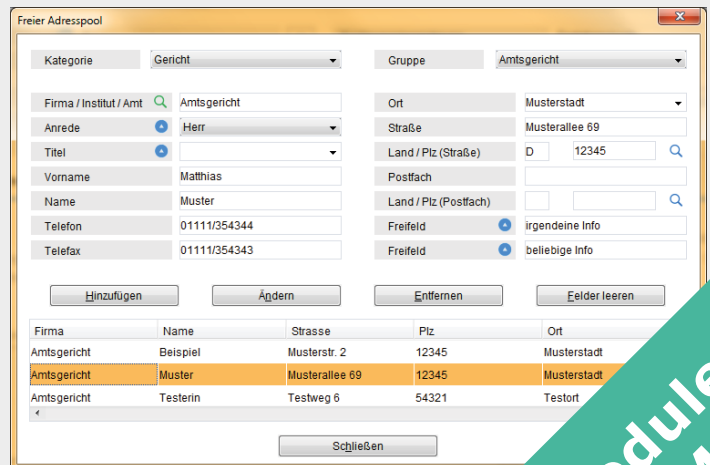

Module S, M

## Modul H: Verwaltung der Sicherheiten

Im Hauptfenster der Sicherheit (Bild 1) sehen Sie die **Eckdaten und die Abrechnung** der daraus geleisteten Zahlungen.

In der Ordnerlasche **Sicherheitsgeber** erfassen Sie die Anschrift des Sicherheitsgebers oder wählen einen bereits erfassten Datensatz aus den Schuldner-/Mitverpflichteten-/Bürgendaten oder aus dem freien Adresspool.

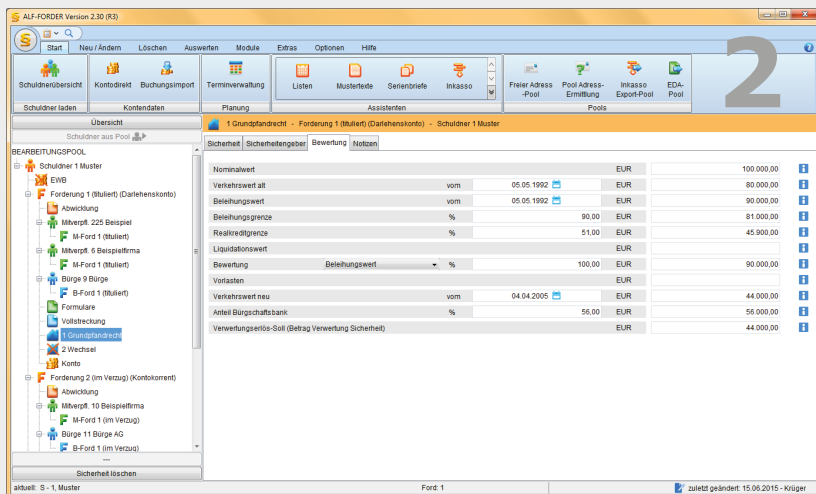
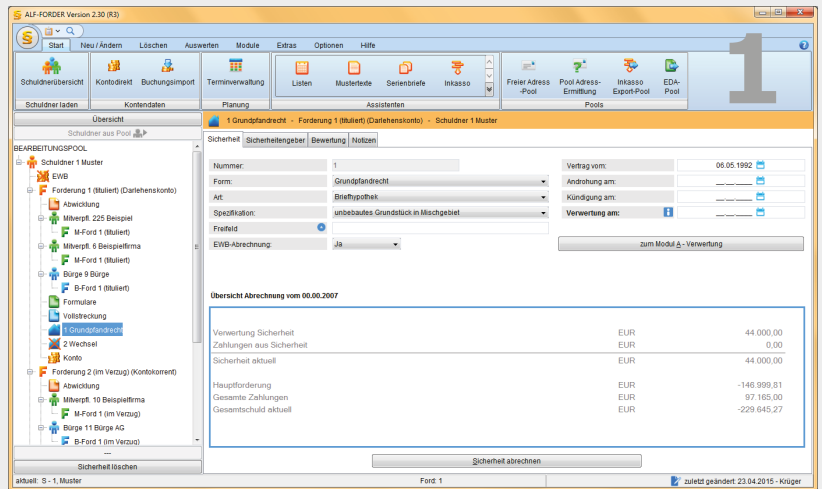

In der Ordnerlasche **Bewertung** (Bild 2) erfassen Sie die Bewertungsdaten der Sicherheit. **Verwertungserlös-Soll** ist der Wert der Sicherheit.

Nutzen Sie Modul A - Abwicklung, erfassen Sie die Verwertung einer Sicherheit dort über die Daten für Androhung, Kündigung, Verwertung.

Für jede Sicherheit und jeden Bürgen können Sie selbst geleistete Zahlungen erfassen und diese inkl. Zuordnung in der Forderungsaufstellung ausgeben:

Buchung (Datum und Bezeichnung)	Umsatz [EURO]
Zahlung (lt. Rechtsgrundlage) 2 Sicherheit	12.000,00 H
03.03.2017 Zinsen ab 02.03.2017 für 1 Tage Zinsen auf Hauptford.	4,120 % 7,37 S
Zahlung (lt. Rechtsgrundlage) B9 Bürge, Bernd	2.000,00 H

## Modul H: Verwaltung der Bürgschaften

Der Bürge wird bereits in der Basis-Version erfasst. Dieses Modul bietet ein **Zusatzfenster für die Verwaltung der Bürgschaft** (Bild 3).

Die Bürgschaftssumme kann prozentual aus den Hauptforderungen ermittelt werden.

Nutzen Sie Modul A - Abwicklung, erfassen Sie die Verwertung einer Bürgschaft dort über die Daten für Androhung, Kündigung, Verwertung.

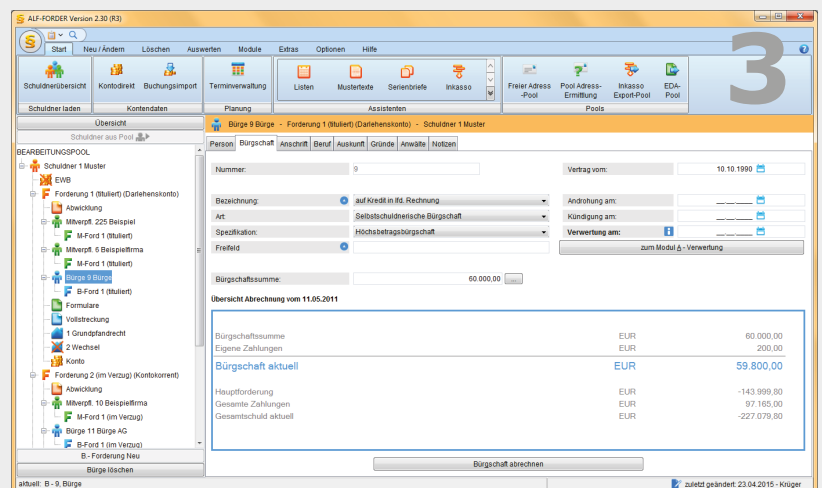

Reduziert Monierungen , Zeit und Kosten

Das Modul Formulare enthält **alle Formulare des automatisierten gerichtlichen Mahnverfahrens**. Die bereits in der Forderung erfassten Daten werden per Mausklick ins Formular übernommen.

Mit dem Modul Formulare optimieren Sie Ihre Arbeitsabläufe, **reduzieren Monierungen und damit Zeit und Kosten**, denn die Daten werden im Mahnbescheid automatisch auf mögliche Monierungen geprüft.

Alle elektronischen Eingänge werden in „lesbare“ formlose Mitteilungsnachrichten umgewandelt. Sämtliche Formulare werden automatisch archiviert.

Das Formularfenster (Bild 1) ist unterteilt in die Bereiche Ausgang, Eingang und Notizen.

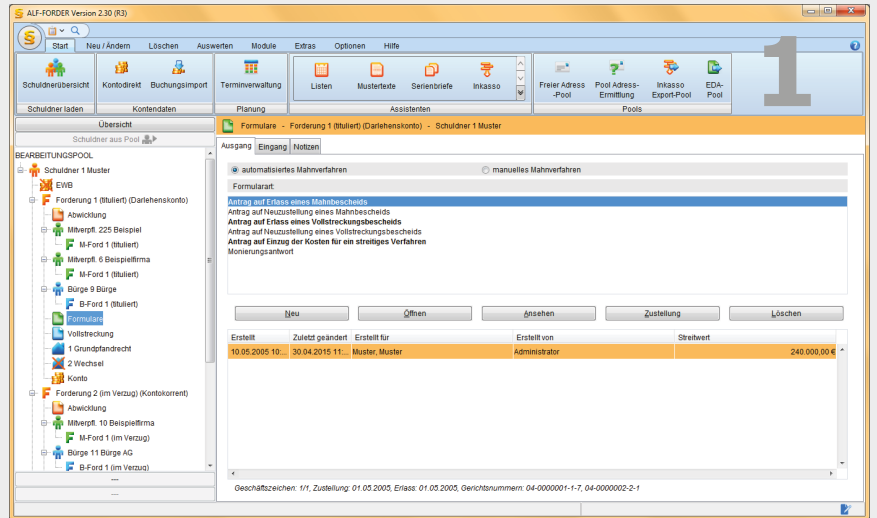

Alle Formulare des automatisierten Mahnverfahrens

Diese **ausgehenden Formulare** werden erstellt:

- Antrag auf Erlass eines Mahnbescheids (Bild 2)
- Ergänzungsblatt zum Antrag Mahnbescheid
- Antrag auf Neuzustellung eines Mahnbescheids
- Antrag auf Erlass eines Vollstreckungsbescheids
- Antrag auf Neuzustellung Vollstreckungsbescheid
- Antrag auf Einzug Kosten für Streitiges Verfahren
- Monierungsantwort

Diese **eingehenden Mitteilungsarten** verwaltet:

- Kosten-/Erlassnachrichten (Bild 3)
- Zustellungs-/Nichtzustellungsnachrichten
- Nichtzustellungsnachricht Mahnbescheid
- Widerspruchsnachrichten
- Abgabennachrichten
- Monierungen / erneute Monierungen

Elektronische Mitteilungen werden dabei automatisch in lesbare Briefe umgewandelt (Bild 3).



Formularausgabe und EDA-Pool

Die Ausgabe der Formulare erfolgt wahlweise über:

- **Versand des Mahnbescheids über Barcodeausdruck** (Bild 4: Letzte Seite dieses Ausdrucks mit dem Barcode) Großer Vorteil: hardwareunabhängig, nur Drucker benötigt. Der Versand erfolgt per Post und entspricht den Vorschriften des automatisierten Verfahrens.
- **Datenaustausch per Datenfernübertragung/Internet** Dieser Datenaustausch erfolgt über die kostenlose Software „Governikus“ (ehemals „EGVP“; zertifiziert von der Fiducia AG) und wird mit einer Signaturkarte gesichert.
- Datenaustausch per Diskette (DTA) (wird von den Amtsgerichten sukzessive abgeschafft)
- Ausdruck in das Formular
- Schwarz/Weiß-Ausdruck inkl. Formular (nur für Archivierung)
- Ausgabe als pdf, jpg, png ..., per E-Mail (nur mit Modul K)

Im **EDA-Pool** werden die Formulare bis zum Versand per DFÜ/Internet gesammelt und stehen die per DFÜ/Internet eingeleiteten Nachrichten vom Amtsgericht bereit.



# Modul V: Vollstreckung & Modul T: Termine

## Modul V: Formulare der Vollstreckung

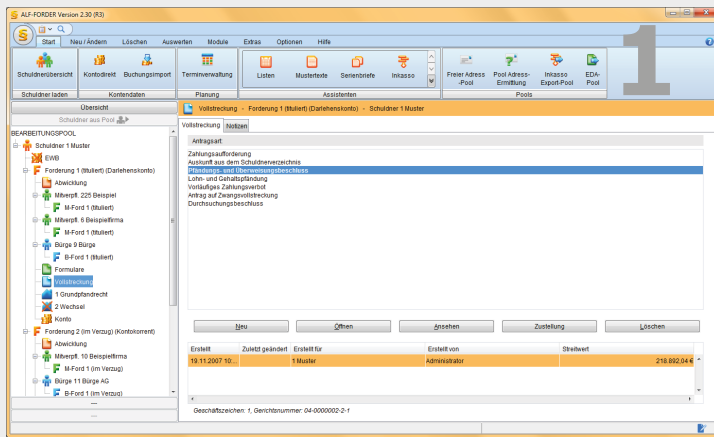

Das Modul Vollstreckung (Bild 1) enthält die **Formulare der Vollstreckung**. Vorhandenen Daten werden übernommen.

Die **Ausgabe der Formulare** erfolgt wahlweise über:

- Ausdruck inkl. Formular
- Ausgabe als pdf, Bildformat, E-Mail (Modul K - Komfort)

Das Bundesministerium der Justiz hat **ab 1.3.2013 neue verbindliche** Formulare für die Zwangsvollstreckung eingeführt, die im Juni 2014 überarbeitet wurden. Diese Formulare sind auch im ALF-FORDER Modul Vollstreckung verfügbar:

- **Antrag auf Erlass eines Pfändungs- und Überweisungsbeschlusses insbesondere wegen gewöhnlicher Geldforderungen** (Auszug siehe Bild 2)
- **Antrag auf Erlass einer richterlichen Durchsuchungsanordnung**

Zusätzlich werden diese von ALF entwickelten Vollstreckungsformulare angeboten: Zahlungsaufforderung, Lohn-/Gehaltspfändung, Vorläufiges Zahlungsverbot, Auskunft aus dem Schuldnerverzeichnis. Für den **Zwangsvollstreckungsantrag** steht das bisher unverbindliche Formular des DGVB zur Verfügung.

In alle Anträge können in ALF-FORDER vorhandene Schuldner-, Forderungs- und Kontendaten per Mausklick übernommen werden.

## Modul Termine: Spezielle Terminverwaltung für Ihre Forderungsverwaltung

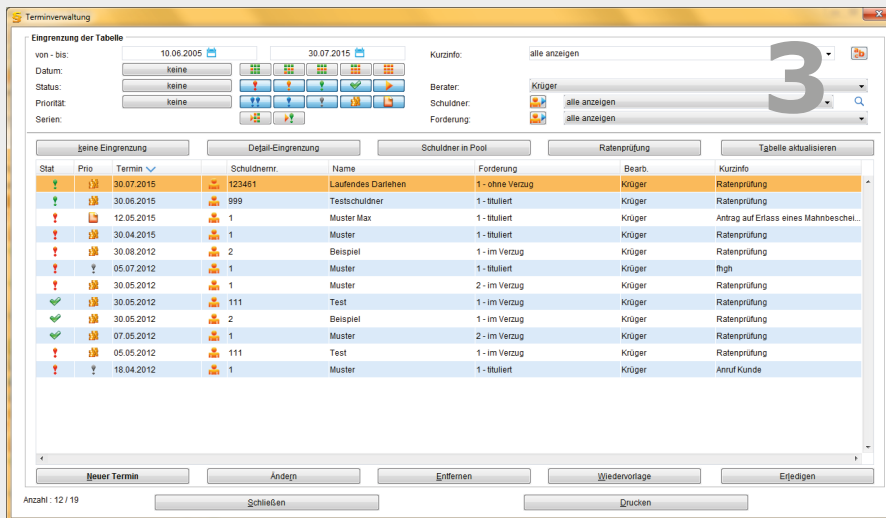

Modul T - Termine ist eine speziell auf ALF-FORDER zugeschnittene Terminverwaltung.

Die Darstellung der Termine erfolgt in der **Termin-tabelle** (Bild 3). Die Termitabelle ist z. B. nach Datum, Status, Priorität, Berater eingrenzbar.

Wahlweise sind auch nur **Terminserien** oder nur die **Hierarchie geschobener Termine** anzeigbar.

Wenn gewünscht, werden nach dem Programmstart alle fälligen und überfälligen Termine des angemeldeten Beraters angezeigt.

Die **Terminliste** zeigt alle gespeicherten Termine, beliebig selektierbar und wahlweise im Text- oder Tabellenformat.

Das Modul Termine korrespondiert mit der Basis-Version und weiteren Modulen. Daraus resultieren diese Termitypen:



**Ratenprüfungstermin**



**Abwicklungstermin**

Wenn gewünscht, werden automatisch Termine für die Ratenprüfung erstellt. Der jeweils nächste Ratenprüfungstermin wird automatisch von ALF-FORDER gebildet, wenn Sie den aktuellen Ratenprüfungstermin erledigen. Dabei berücksichtigt ALF-FORDER das von Ihnen gewählte Ratenprüfungsintervall.

Auch aus Modul A - Abwicklung werden Termine zur Speicherung angeboten. So wird z. B. nach dem Erfassen einer Mahnung ein Prüftermin dafür angeboten.

Module  
V, T

ALF ALF ALF ALF ALF ALF ALF ALF ALF ALF ALF ALF ALF

Elektronische Akte der Forderung

Das Modul A zeigt die Abwicklung der Forderung, also die elektronische Akte, die alle Vorgänge zur Forderung abbildet. Die Ausgabe umfasst alle Bereiche der Abwicklung inkl. zugeordneter Texte bzw. Formulare. Die Übersicht enthält alle notwendigen Daten für eine Gerichtsverhandlung.

In der Ordnerlasche „Status“ (Bild 1) sehen Sie die Gesamtentwicklung der Forderung. Ein Doppelklick auf eine Zeile führt direkt in den passenden Bereich der Erfassung.

Im Bereich „Ursprung“ erfassen Sie die Daten zum ursprünglichen und aktuellen Bearbeiter des Schuldners und Daten zum Konto, z. B. wann gekündigt, ab wann zinslos etc.

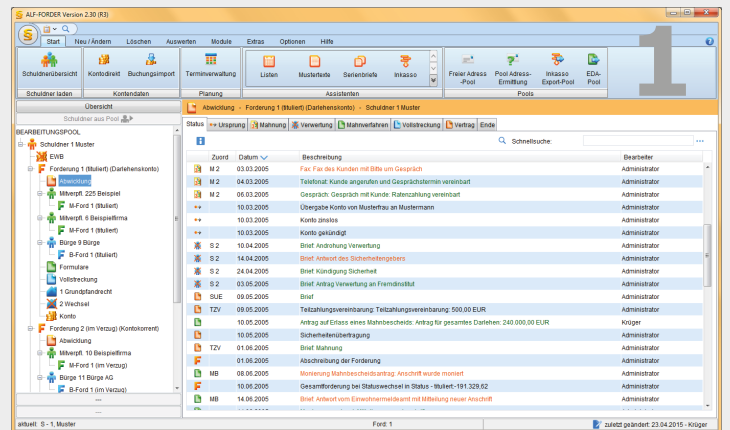

Mahnung, Verwertung, Mahnverfahren, Vollstreckung, Vertrag, ...

Im Bereich „Mahnung“ (Bild 2) erfassen Sie alle Mahnungen sowie die damit zusammenhängenden Kontakte mit dem Schuldner wie Briefe, Faxe, Telefonate, E-Mails etc. Vorhandene Texte (z. B. die mit Modul M - Mustertexte erstellten Briefe) werden hier direkt zugeordnet und sind so per Klick erreichbar.

Im Bereich „Verwertung“ (Bild 3) sehen Sie die Sicherheiten und Bürgschaften der Forderung. Ein Doppelklick führt in die Erfassung der Sicherheit im Modul H - Sicherheiten.

Den Sicherheiten/Bürgschaften ordnen Sie die Vorgänge der Verwertung zu, z. B. Briefe zur Kündigung der Sicherheit.

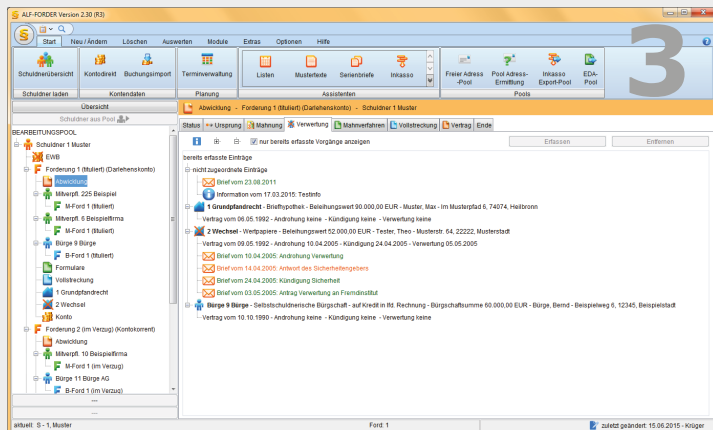
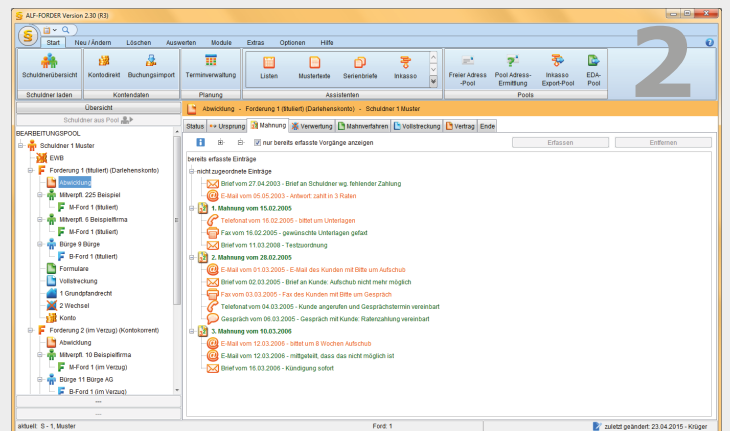

Im Bereich „Mahnverfahren“ (Bild 4) sehen Sie oben den aktuellen Schuldtitel. Darunter sind die **Formulare des Mahnverfahrens** sowie zugeordnete Briefe, Telefonate etc. dargestellt. Verwenden Sie Modul F - Formulare, sind hier automatisch alle vorhandenen Formulare zugeordnet.

Im Bereich „Vollstreckung“ erfassen Sie **Sachpfändung, Sonstige Pfändung, Vollstreckung in Immobilien** sowie ein-/ausgehende Briefe, Telefonate, E-Mails etc.

Verwenden Sie Modul V - Vollstreckung, sind hier automatisch alle vorhandenen Formulare (z. B. PfÜB) zugeordnet.

Im Bereich „Vertrag“ erfassen Sie **Sicherheitsübertragung, Vergleichsvereinbarung und Teilzahlungsvereinbarung** sowie dazugehörige Briefe, Telefonate etc.

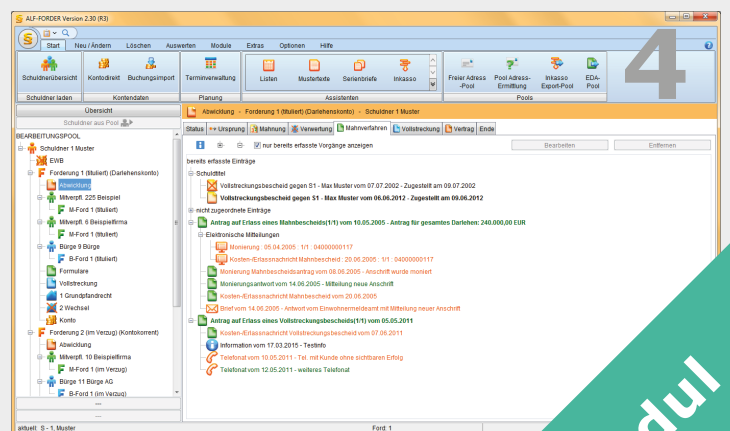

Die Verknüpfungen des Moduls Abwicklung zur ALF-FORDER Basis-Version und zu anderen Modulen:

- **Basis-Version:** Forderungsstatus, Schuldtitel, Abrechnung
- **Modul M - Mustertexte:** Texte laden, bearbeiten, zuordnen
- **Modul S - Serienbriefe:** laden, bearbeiten, zuordnen
- **Modul H - Sicherheiten:** im Modul erfasste Sicherheiten und Bürgschaften anzeigen und verwerten
- **Modul F - Formulare:** anzeigen, ändern (z. B. Mahnbescheid)
- **Modul V - Vollstreckung:** anzeigen, ändern (z. B. PfÜB)
- **Modul T - Termine:** Vorgänge terminieren, prüfen

Einzelwertberichtigungen erfassen

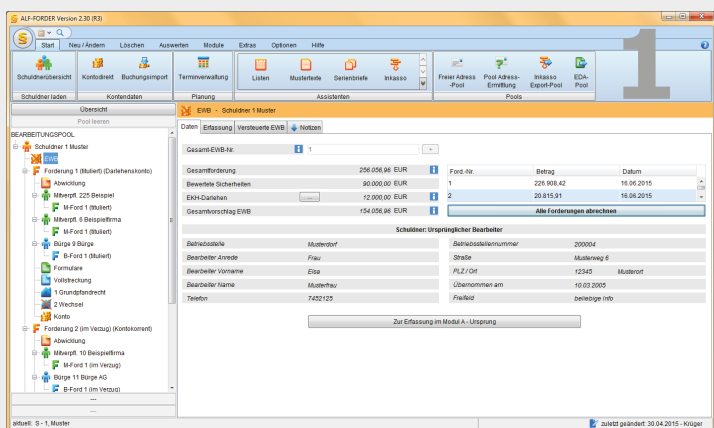

Mit dem Modul EWB verwalten Sie die **Einzelwertberichtigungen** zu den erfassten Forderungen.

Das Fenster „Daten“ (Bild 1) zeigt die EWB-Eckdaten. Hier werden u. a. die **bewerteten Sicherheiten und die Gesamtforderung** dargestellt. Zusätzlich erfassen Sie unten die Ursprungsdaten. Verwenden Sie Modul A-Abwicklung, werden die Daten dort erfasst und im Modul E nur angezeigt.

Im Fenster „Erfassung“ (Bild 2) erfassen Sie die EWB-Bewegungen für die Forderungen der aktuellen Schuldners. Unterschieden werden die **Laufzeiten kurz-, mittel- und langfristig**. Für jede EWB-Neubildung ermittelt die Software einen empfohlenen Wert prozentual aus dem EWB-Vorschlag.

Im Fenster „Versteuerte EWB“ verwalten Sie den Anteil der jährlich zu versteuernden Einzelwertberichtigungen.

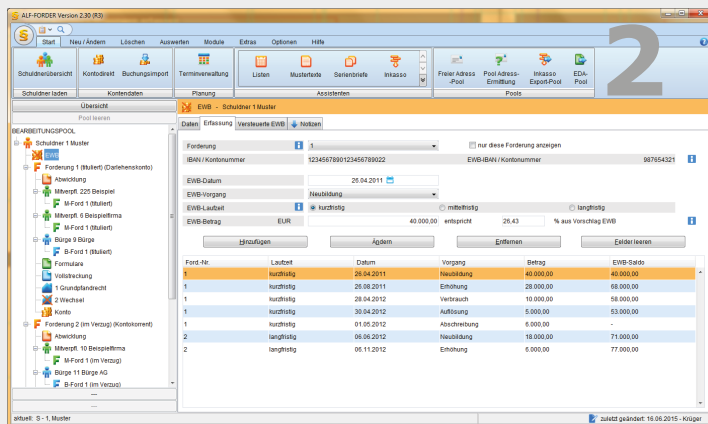

Einzelwertberichtigungen ausgeben



Die EWB-Ausgabe bietet diese Listen:

- EWB-Liste für einen Schuldner
- EWB-Liste für mehrere Schuldner
- EWB-Vergleichsliste
- EWB-Handakte
- EWB-Bestandsänderungen
- Versteuerte EWB

Die komplette EWB-Liste (Bild 3) zeigt die **EWB-Daten mehrerer oder aller Schuldner**. Wahlweise wird dazu eine Saldierungsseite ausgegeben.

Die selektive EWB-Liste (Bild 4) zeigt die **EWB-Daten eines Schuldners**. Hier sehen Sie die einzelnen Vorgänge (Neubildung, Erhöhung, Verbrauch, Auflösung) separat für jede Laufzeit.

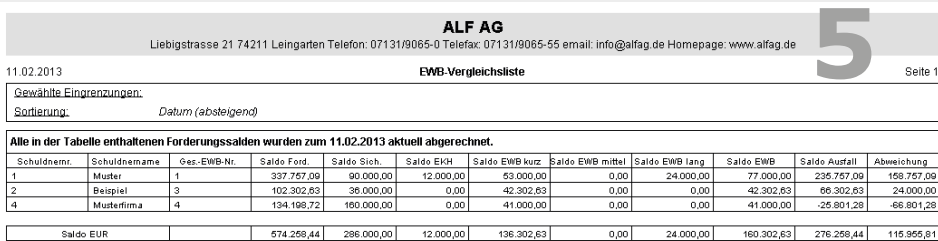

Die **EWB-Vergleichsliste** (Bild 5) zeigt im Vergleich die aktuellen Salden der Forderung, der Sicherheiten, der Eigenkapitalhilfedarlehen und der einzelnen EWB-Laufzeiten. Sie dient der Prüfung der gebildeten und verbrauchten EWB. Auffällige Abweichungen werden mit einem Ausrufezeichen gekennzeichnet.

Die **EWB-Handakte** (Bild 6) dient der schnellen Übersicht. Sie ist z. B. als Handakte für den direkten Kundenkontakt am Schalter geeignet.

Für jeweils einen Schuldner sehen Sie hier auf einen Blick alle wichtigen Daten: die aktuellen Daten der Forderungen, dazu die Einzelwertberichtigungen und alle Sicherheiten zu den Forderungen.

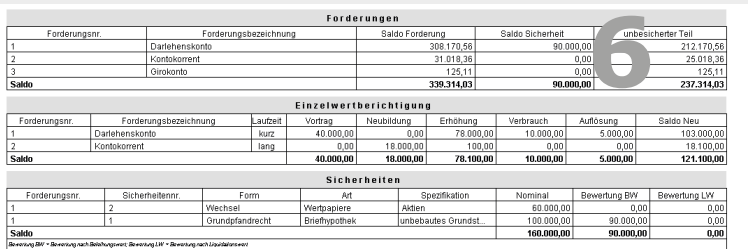

Zinstabellenabgleich via Internet

Im Modul Komfort sind verschiedene Funktionen zusammengefasst, mit denen Sie Ihre die Arbeit mit ALF-FORDER wesentlich komfortabler gestalten. Angeboten werden:

- **Zinstabellenabgleich via Internet**
- **Ausgabe als PDF, in Bilddatei und E-Mail**
- **Gerichtsdatenbank**
- **Kostenrechner**
- **Logging**

Modul K - Komfort übernimmt die **aktuellen Basiszinssätze vom ALF-Server in Ihre ALF-FORDER Zinstabellen** (Bild 1).

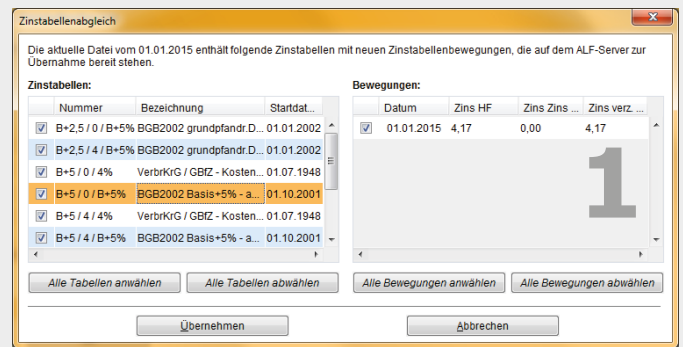

Ausgabe als PDF, Bilddatei, E-Mail

Jede in ALF-FORDER erstellte Ausgabe kann mit dem Modul K - Komfort in diesen Formaten ausgegeben werden:

- **\*.PDF**
- **\*.BMP**
- **\*.GIF**
- **\*.JPG**
- **\*.PCX**
- **\*.PNG**

Zusätzlich ermöglicht das Modul K den **Versand dieser Dateien per E-Mail** (Bild 2) sowie die Übernahme der kompletten Auswertung (alle Seiten) in Word oder Open Office.

Die Protokollierung im **Logging** wird in zwei Stufen angeboten:

- Stufe 1: protokolliert nur Programmfehler
- Stufe 2: Benutzereingaben mit Datum, Uhrzeit, Beratername

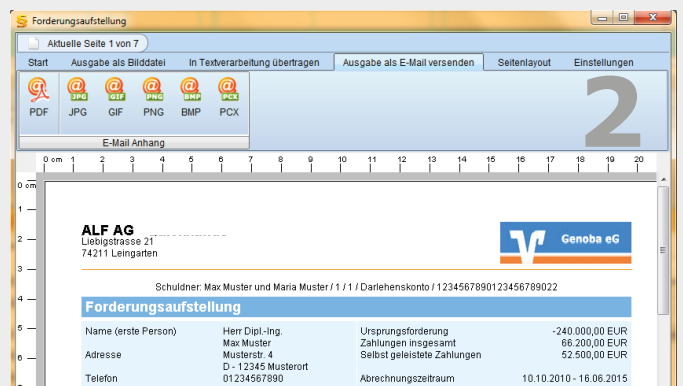

Gerichtsdatenbank & Kostenrechner

Die **Gerichtsdatenbank** enthält die Adressen aller deutschen Gerichte. Sie finden die Gerichtsdatenbank in ALF-FORDER an allen Stellen, an denen Sie die Anschrift eines Gerichtes benötigen, also z.B.:

- im Freien Adresspool (z. B. für Modul M - Mustertexte)
- in der Ordnerlasche „Schuldtitel“ der Forderung
- in den Formularen des Moduls F – Formulare
- in „Firmen-Stammdaten“, „Erweiterte Lizenznehmerdaten“

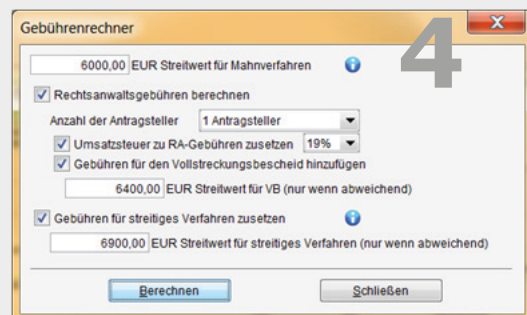

Aus der Postleitzahl bzw. dem Ort werden mit einem Klick die Adressen aller verfügbaren Gerichte ermittelt und können übernommen werden (Bild 3).

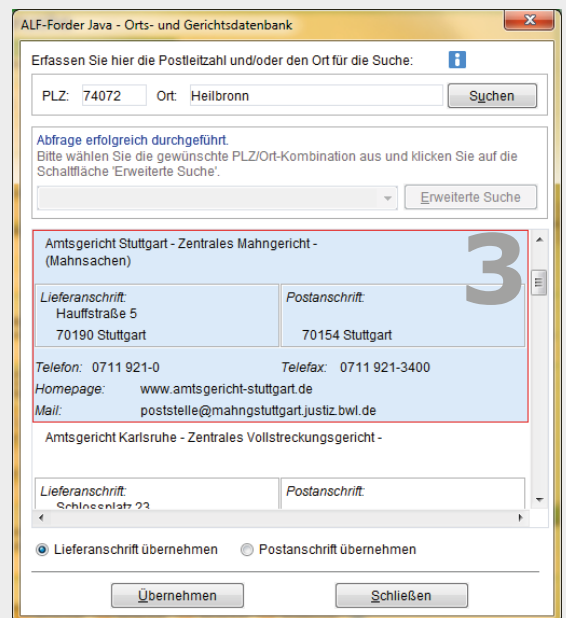
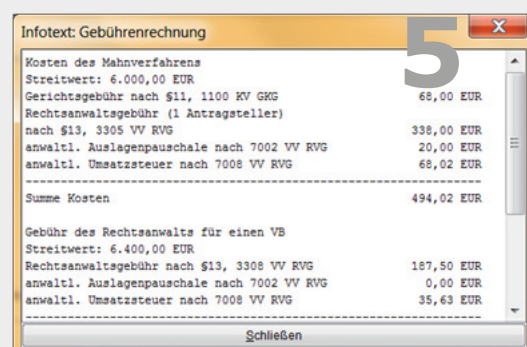

Im Modul Komfort werden für die Formulare des Mahn- und Vollstreckungswesens verschiedene **Kostenrechner** angeboten.

Für das Mahnwesen gibt es einen Gebührenrechner zur Ermittlung der Mahnkosten (Bilder 4 und 5) und einen Anwaltskostenrechner. Voraussetzung ist der Einsatz des Moduls F – Formulare.

Für das Vollstreckungswesen gibt es einen Anwaltskostenrechner und einen Zustellungskostenrechner. Voraussetzung ist das Modul V – Vollstreckung.

# ALF-FORDER: Übersicht über die Module

## Basis-Version



...inkl. automatisiertem Buchungsimport aus LDMS/Online-Viewing der Fiducia AG

ALF-FORDER Basis enthält die **grundlegende Forderungsverwaltung**:

- **transparente, perfekt strukturierte Forderungsabrechnung**
- verwaltet Schuldner (Person/Firma), Mitverpflichtete und Bürgen
- Forderung ohne/im Verzug, tituliert, abgeschrieben, erledigt, Insolvenz
- variable Ratenzahlungen mit Buchungskriterien und Prüfdatum
- Zinstabellen zu allen gültigen deutschen gesetzlichen Regelungen
- Summierung mehrerer Forderungen, Kostentabellen u. v. m.

Die ALF-FORDER Basis-Version ist das Grundmodul. Dazu kombinieren Sie Ihre Ergänzungsmodule. Zur Auswahl stehen:

## Modul Abwicklung

**A**

- elektronische Akte jeder Forderung inkl. Übersichtsseite, Listenausgabe
- Ursprung, Mahnung, Verwertung, Mahnverfahren, Vollstreckung, Verträge

## Modul EWB

**E**

- Verwaltung von kurz-, mittel- und langfristigen Einzelwertberichtigungen
- Vergleichsliste EWB mit Sicherheiten & Gesamtforderung, Handakte EWB

## Modul Formulare

**F**

- alle ein- und ausgehenden Formulare des gerichtlichen Mahnverfahrens
- Ausgabe auf Formular, Diskette (DTA), DFÜ (Internet) oder mit Barcode

## Modul Sicherheiten

**H**

- Bürgschaften und Sicherheiten inkl. Sicherheitengeber & Bewertung
- Zahlung auf Sicherheiten, aktueller Stand je Sicherheit, Listenausgabe

## Modul Komfort

**K**

- komfortable Zusätze: Gerichtsdatenbank mit allen deutschen Gerichten
- Zinstabellenabgleich via Internet; Ausgabe in E-Mail, pdf, jpg, png, bmp

## Modul Listen

**L**

- Listenassistent unterstützt Erstellung von Ausgabelisten für Ihre Statistik
- Liste Gesamtforderung, Zahlungen, Raten, Ohne Zahlung, Offene Zinsen,...

## Modul Mustertexte

**M**

- Mustertexte inkl. Assistent, über 240 Vorlagen für Word und OpenOffice
- für Kündigung, Insolvenz, Pfändung, Verträge, Verwertung, Vollstreckung, ..

## Modul Serienbriefe

**S**

- eigene und gelieferte Serienbriefe an Schuldner/Bürgen/Mitverpflichtete
- Mahnungen, Ratenmahnungen, Mitteilungen; für Word und Open Office

## Modul Termine

**T**

- umfangreiche, speziell auf ALF-FORDER zugeschnittene Terminverwaltung
- Ratenprüfung, automatische Termine aus Modul A, Terminserien, Listen

## Modul Vollstreckung

**V**

- alle Formulare der Vollstreckung (Antrag PfÜB, Zwangsvollstreckung...)
- aktuelle verpflichtende Formulare des BMJ (PfÜB, Durchsuchungsbeschluss)

ALF AG

Liebigstraße 23 74211 Leingarten  
Telefon-Vertrieb: 07131 90 65 35  
E-Mail-Vertrieb: vertrieb@alfag.de

Telefon-Zentrale: 07131 90 65 0  
Internet: www.alfag.de

Module  
FORDER

ALF ALF ALF ALF ALF ALF ALF ALF ALF ALF ALF ALF ALF ALF ALF ALF