



Bitte erstellen Sie vor der Installation eines Updates oder Upgrades immer eine Datensicherung.

Netzwerklicenzen: Beenden Sie den ALF-FORDER-Datenbankserver vor der Installation des Upgrades. Starten Sie diesen nach der Installation wieder (vor dem Start der Software ALF-FORDER)! Beachten Sie bitte, dass außerdem auf allen Client-Arbeitsstationen die Client-Installation erneut ausgeführt werden muss!

Neues Startfenster

Basis-Version

Nach dem Start der Version ALF-FORDER 2.30 sehen Sie das neue Startfenster. Die Funktionalität entspricht der des bisherigen Startfensters. Sie wählen Ihren Einstieg in ALF-FORDER mit Klick auf eines der orange Kästchen:

- **Übersicht:** startet die Software ALF-FORDER und öffnet die Schuldnerübersicht
- **Neu:** startet ALF-FORDER & legt einen neuen Schuldner an
- **Fortsetzen:** startet ALF-FORDER an der Stelle, an der es zuvor beendet wurde.



Dann werden Beratername und Passwort eingeblendet.

Wählen Sie einen Berater, erfassen Sie das Passwort des gewählten Beraters und klicken Sie auf <OK>.

Neues, moderneres Design der Erfassung

Basis-Version

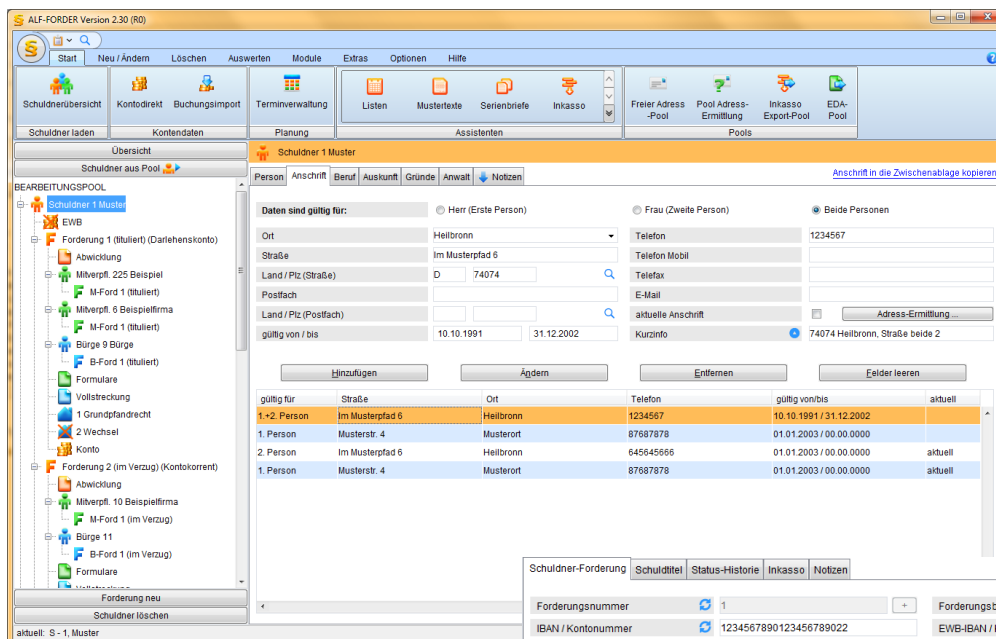

Die Erfassung ist jetzt freundlicher und besser lesbar. Das bewirken hellere Farben und eine augenschonende Tabellengestaltung. (Beispielbild links: Schuldner, Anschrift)

Zusätzlich zum neuen Design wurde auch die Funktionalität an vielen Stellen noch einmal effektiver gestaltet.

Alle Fenster mit Ergebnisdarstellungen zeigen diese jetzt in einem blauen Kasten. (Beispiel rechts: Schuldner, Forderung)

Im Fenster „Forderung“ kann in drei Varianten gerechnet werden: <Berechnen> aktualisiert die Werte im blauen Kasten. <Auswerten> öffnet den Dialog „Kontoabrechnung“, zeigt die druckbare Abrechnung am Bildschirm und aktualisiert den blauen Kasten. <Schnellberechnung> s. u.

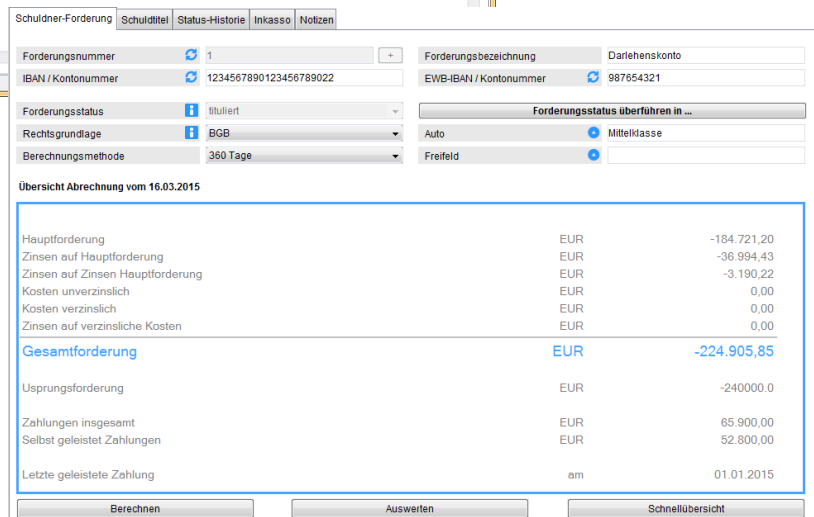

Der Dialog „Kontoabrechnung“ wurde in zwei Bereiche unterteilt. In „Allgemein“ wählen Sie, für wen die Ausgabe erfolgen soll. Über den rechten Mausklick sind alle Beteiligten an- und abwählbar. Darunter wählen Sie die Rechtsgrundlage sowie Start-/ Enddatum der Forderungsaufstellung.

Neu ist die Umsetzung eines Kundenwunsches:

Mit Auswahl eines anderen Ansprechpartners erstellen Sie jetzt sehr einfach eine Abrechnung für eine Kollegin/einen Kollegen.

In „Erweiterte Einstellungen“ wählen Sie den Umfang der Ausgabe wie bisher, inkl. eines Kommentartextes.

Im Fenster „Schuldner“, „Person“ wurden die Bezeichnungen „natürliche Person“ in „Verbraucher“ und „juristische Person“ in „Nichtverbraucher“ geändert. Es wurde nur die Bezeichnung aktualisiert. Verbraucher sind wie bisher natürliche Personen bzw. Privatpersonen. Wählbar sind Einzelperson oder Eheleute. Nichtverbraucher sind juristische Personen bzw. Firmen.

Im Fenster „Forderung“ wurden die Bezeichnungen der Rechtsgrundlagen modernisiert. Die Bezeichnung „BGB alt“ wurde umbenannt in „BGB vor 2002“ und die alte Bezeichnung „BGB 2002“ heißt jetzt „BGB“.

Im Fenster „Forderung“ erreichen Sie über den Button „Schnellübersicht“ (Button rechts unten) eine neue Ausgabe.

Hier sehen Sie die wichtigsten Daten zum Schuldner und die Eckdaten aller Forderungen des Schuldners.

In allen Auswertungen in denen bisher eine Faxnummer ausgegeben wurde, sehen Sie jetzt übrigens die E-Mail-Adresse.

Tipp: Mit Modul Komfort können Sie auch hier auf jeder Seite Ihr Logo einblenden.

ALF AG Liebigstraße 21 74211 Leingarten Telefon: 07131/9065-0 Telefax: 07131/9065-55 E-Mail: info@alfag.de Homepage: www.alfag.de			
Schnellübersicht			
Schuldner	Herr Doktor Theo Testschuldner	Art	Eheleute
Arbeitgeber	Testfirma	E-Mail	info@testschuldner.de
Telefon	0123456789	Telefon mobil	0123456789
Plz, Ort	D - 33333 Testort	Straße	Testweg 6
Schuldnernummer	999	Zuordnung	Verbraucher
Forderungsnummer	1	Forderungsstatus	tituliert
Forderungsbezeichnung	Darlehenskonto	IBANKontonummer	999999
Abrechnung	BGB	Berechnungsmethode	360 Tage
Ursprungsforderung	-100.000,00 EUR	Abrechnung zum	17.03.2015
Verbleibende Raten	151	Hauptforderung	-44.000,00 EUR
Forderungsende voraus.	01.12.2052	Zinsen auf Hauptford.	-9.255,89 EUR
Zahlungen insgesamt	56.800,00 EUR	Kosten unverzinslich	-555,00 EUR
Letzte Zahlung	01.06.2013	Kosten verzinslich	0,00 EUR
Selbst geleistete Zahlungen	1.400,00 EUR	Zinsen auf Kosten	0,00 EUR
		Gesamtforderung	-53.340,14 EUR
Aktueller Schuldittel vom	Vollstreckungsbescheid	Gericht	Amtsgericht Teststadt
zugestellt am	01.08.2012	Geschäftsnummer	123456
	08.08.2012		
Forderungsnummer	2	Forderungsstatus	im Verzug
Forderungsbezeichnung	Ratenkredit	IBANKontonummer	999996
Abrechnung	VerbrKrG	Berechnungsmethode	360 Tage
Ursprungsforderung	-20.000,00	Abrechnung zum	17.03.2015
Zahlungen insgesamt	200,00	Hauptforderung	-19.800,00
Letzte Zahlung	01.06.2013	Zinsen auf Hauptford.	-866,01
Selbst geleistete Zahlungen	200,00	Zinsen auf Zins Hauptford.	-17,80
		Kosten unverzinslich	0,00
		Kosten verzinslich	0,00
		Zinsen auf Kosten	0,00
		Gesamtforderung	-20.683,81
Summe der Gesamtforderungen aller Forderungen des Schuldners zum 17.03.2015			-74.023,95 EUR

Neuer Zinssatz für Entgeltforderungen Nichtverbraucher: Basiszinssatz + 9%

Basis-Version

Bereits seit Sommer 2014 gilt ein neuer Zinssatz für Entgeltforderungen von Nichtverbrauchern. Er beträgt jetzt Basiszinssatz + 9% (vorher Basiszinssatz + 8%). Das Gesetz trat am 01.08.2014 in Kraft und änderte BGB §288 (2). Es gilt für alle Schuldverhältnisse, die nach dem 28.07.2014 begründet werden oder Schuldverhältnisse, die eine Gegenleistung erst nach dem 30.06.2016 vorsehen.

Nummer	Bezeichnung	Startdatum	Datum	Zins HF	Zins Zins HF	Zins verz. Kost...
B+5 / 0 / B+5%	BGB2002 Basis+5% - auch ...	01.10.2001	29.07.2014	8,27	0,00	4,27
B+5 / 4 / 4%	VerbrKrG / GBIZ - Kosten 4%	01.07.1948	01.01.2015	8,17	0,00	4,17
B+5 / 4 / B+5%	BGB2002 Basis+5% - auch ...	01.10.2001				
B+8 / 0 / B+5%	BGB2002 Entgelt/Nichtverbr...	01.01.2002				
B+8 / 4 / B+5%	BGB2002 Entgelt/Nichtverbr...	01.01.2002				
B+9 / 0 / B+5%	BGB2002 Entgelt/Nichtverbr...	29.07.2014				
B+9 / 4 / B+5%	BGB2002 Entgelt/Nichtverbr...	29.07.2014				

Für Entgeltdarlehen von Nichtverbrauchern, die ab dem 29.07.2014 begründet wurden, werden in ALF-FORDER zwei neue Zinstabellen angeboten: B+9/0/B+5% und B+9/4/B+5%, je nachdem, ob mit oder ohne Zins auf Zins der Hauptforderung gerechnet wird (siehe Bild oben).

Der Zinstabellenassistent (siehe Bild links) bietet für Nichtverbraucher mit Rechtsgrundlage BGB 2002 die Auswahl „Das Schuldverhältnis ist bis zum 28.07.14 / ab dem 29.07.14 begründet.“. Dann wird die passende Zinstabelle vorgeschlagen.

Für alle Anwender der Software ALF-FORDER mit Wartungsvereinbarung steht seit August 2014 ein Upgrade zum Download bereit. Wir informierten Sie außerdem mit einem E-Mail-Newsletter und in den ALF-News.

Verzinsliche Kosten: Verzugs pauschale Entgeltforderungen Nichtverbraucher

Basis-Version

Die gesetzliche Änderung zum 01.08.2014 änderte auch BGB §288 (5). Für Entgeltforderungen von Nichtverbrauchern wurde eine Schadenspauschale von 40 EUR eingeführt. Diese ist auf einen geschuldeten Schadensatz anzurechnen.

Im Konto wird für verzinsliche Kosten die neue Bezeichnung „Verzugspauschale bei Entgeltforderung Nichtverbraucher lt. BGB § 288 (5)“ angeboten. Wird diese gewählt, wird das Betragsfeld automatisch mit 40 EUR vorbelegt.

Für alle Anwender der Software ALF-FORDER mit Wartungsvereinbarung steht seit August 2014 ein Upgrade zum Download bereit. Wir informierten Sie außerdem mit einem E-Mail-Newsletter und in den ALF-News.

BGB-Abrechnung für Bürgen immer als Nichtverbraucher

Basis-Version

Wurde als Rechtsgrundlage der Forderung „BGB“ gewählt, erfolgt die Forderungsabrechnung für Bürgen ab jetzt immer als Nichtverbraucher. (BGH IX ZR 258/97 v. 21.04.98 & OLG Stuttgart 6 U 31/97 v. 22.07.97)

Feld „Währung“ entfernt, neues Freifeld eingefügt

Basis-Version

Im Fenster „Forderung“ wurden die Währung entfernt. Dafür wurde ein weiteres Freifeld eingefügt.

Sind in Ihrer Datenbank noch alte Forderungen in DM vorhanden, werden diese automatisch auf EUR umgestellt. Abrechnungen aus der Historie, die in DM gespeichert sind, sind nach wie vor ausgebbar.

Mehr Informationen & Dokumente für Telefonate und Gespräche zuordnen

Modul Abwicklung

Beliebige zusätzliche Informationen sind jetzt in den Bereichen Mahnung, Verwertung, Mahnverfahren, Vollstreckung und Vertrag erfassbar (Beispiel siehe Bild rechts). Für Telefonate und Gesprächsnotizen kann jetzt auch ein Dokument erstellt und zugeordnet werden.

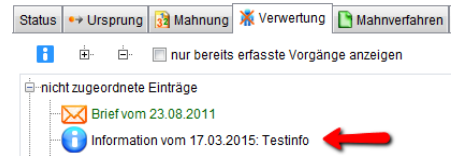

Firmenlogo in Kundenausdrucken

Modul Komfort

Für alle Ausdrücke, die für Ihre Kunden gedacht sind, können Sie jetzt unter „Optionen“, „Firmenstammdaten“ im Bereich „Logo“ Ihr Logo einbinden (siehe rechts). Das Logo wird dann auf jeder Seite rechts oben ausgegeben.



Übernahme kompletter Auswertungen in Textverarbeitung

Modul Komfort

Eine neue Funktion ermöglicht die Übernahme einer kompletten Auswertung, oder ausgewählter Seiten, in Word oder OpenOffice. Angeboten wird immer die unter „Optionen“, „Parameter“, „Textverarbeitung“ gewählte Textverarbeitung.

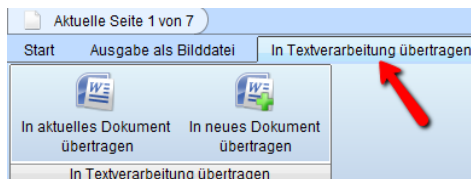

Wählen Sie in der Auswertung „In Textverarbeitung übertragen“, übertragen Sie die Ausgabe in ein aktuelles oder neues Dokument. Für beide wählen Sie die zu übertragenen Seiten. Bei Übergabe in ein aktuelles Dokument, wählen Sie eine offene Datei.

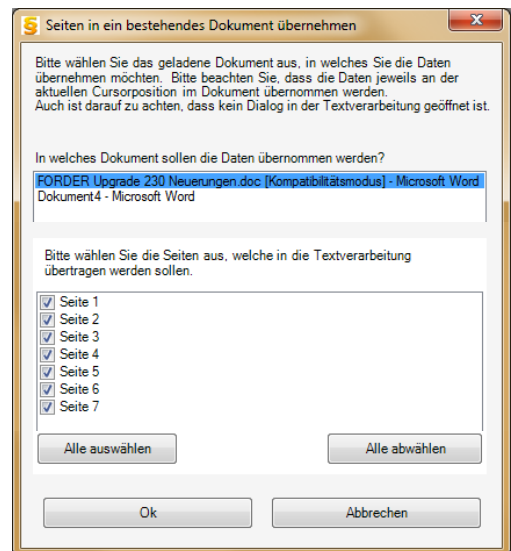
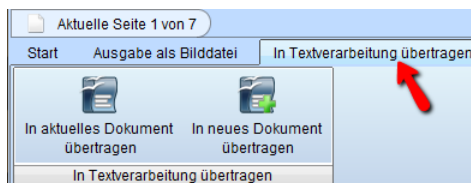

Serienbriefvorlagen als dotx und dotm

Modul Serienbrief

Als eigene Serienbriefvorlage können nun auch *.dotx und *.dotm verarbeitet werden.

Tabulator als Trennzeichen

Modul Serienbrief

Als Trennzeichen für die FieldDef.doc wird jetzt der Tabulator verwendet (im Serienbriefassistent vorbelegt).

Neue Anträge des BMJ für PfÜB & richterliche Durchsuchung

Modul Vollstreckung

Das Bundesministerium der Justiz und für Verbraucherschutz hat mit der Zwangsvollstreckungsformular-Verordnung vom 23.08.2012 (BGBl. I S. 1822) neue Formulare für die Zwangsvollstreckung eingeführt, die seit 01.03.2013 verbindlich sind. Diese Anträge wurden überarbeitet, z. B. IBAN /BIC eingefügt. Seit 25.06.2014 werden vom BMJV die überarbeiteten Formulare der Zwangsvollstreckung (PfÜB, richterliche Durchsuchungsanordnung) angeboten. Die deutlichste Unterscheidung zu den vorherigen Formularen: Die ab 01.03.2014 gültigen Formulare hatten einen grünen Rand. Der Rand der ab 25.06.2014 gültigen Formulare ist grau.

Die neuen Formulare wurden zeitnah in ALF-FORDER integriert und stehen seitdem für alle Kunden mit Wartungsvereinbarung auf der Homepage der ALF AG zum Download bereit. Wir informierten Sie per E-Mail und in den ALF-News. Die Original-Formulare stellt das BMJV auf www.bmjv.de bereit.

Fragen? ALF-Support: **Bernd Lauppe, Fon 07131/906565 E-Mail support@alfag.de**

